

TABELLA DI VERIFICA PER L'ILLUMINAZIONE ED AERAZIONE NATURALE DEI LOCALI							
D.M. 5 Luglio 1975 (pubblicato sulla Gazzetta Ufficiale 18.07.1975 n°190)							
LOCALE	Superficie pavimento (Sp) mq	Numero Infissi	Dimensioni finestre		Superficie finestrata apribile (Sf) mq	Sp/8	Verifica
			Base	Altezza			
PIANO TERRA							
Soggiorno	31,99	1	1,40	2,40	3,36	4,00	Sp/8 < Sf
		1	1,40	0,65	0,91		
				4,27			
Camera	15,20	1	1,40	1,50	2,10	1,90	Sp/8 < Sf
Camera	16,80	1	1,40	1,50	2,10	2,10	Sp/8 < Sf
PIANO PRIMO							
Soggiorno	31,97	1	1,40	2,40	3,36	4,00	Sp/8 < Sf
		1	1,40	1,50	2,10		
				5,46			
Camera	16,75	1	1,40	1,50	2,10	2,09	Sp/8 < Sf
Camera	16,50	1	1,40	1,50	2,10	2,06	Sp/8 < Sf

COMUNE DI SAN GIULIANO TERME

RICHIEDA DI PROGETTO UNITARIO  
CONVENZIONATO PER INTERVENTO NEL SISTEMA  
AMBIENTALE SCHEDA NORMA DEL COMPARTO  
N°108, LOCALITA' COLIGNOLA,  
VIA DELL'ARGINE n. 27/b

PROPRIETA': RUSSO ROBERTO

TAV.  
2/3

STATO DI PROGETTO  
PIANTA PIANO TERRA E PRIMO

Dicembre 2021

Scala 1:100

PROGETTAZIONE: Dott. Arch. Alessandra Meini

COLLABORAZIONE: Arch. Michele Bongiovanni

Studio di Architettura Arch. Alessandra Meini  
Via Dell'Omodorme n°18 - Pisa  
Tel/fax 050.500.346 - 328.718.9934  
email: studioarch.alessandrameini@gmail.com

Studio tecnico  
Via Guidicioni n°18 - San Giuliano Terme  
Tel/fax 050.540.9897  
email: studiobongiovanni@interfree.it

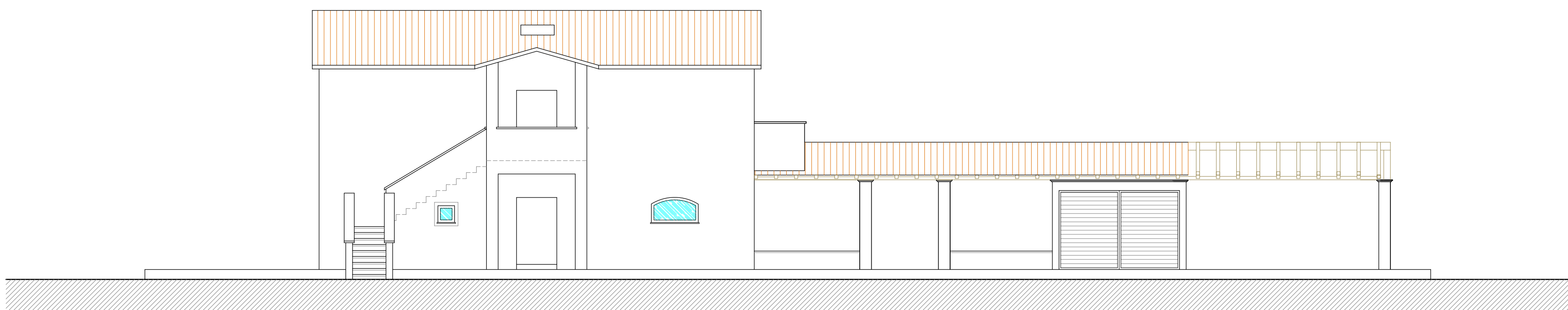

PROSPETTO NORD-OVEST



PROSPETTO SUD-EST

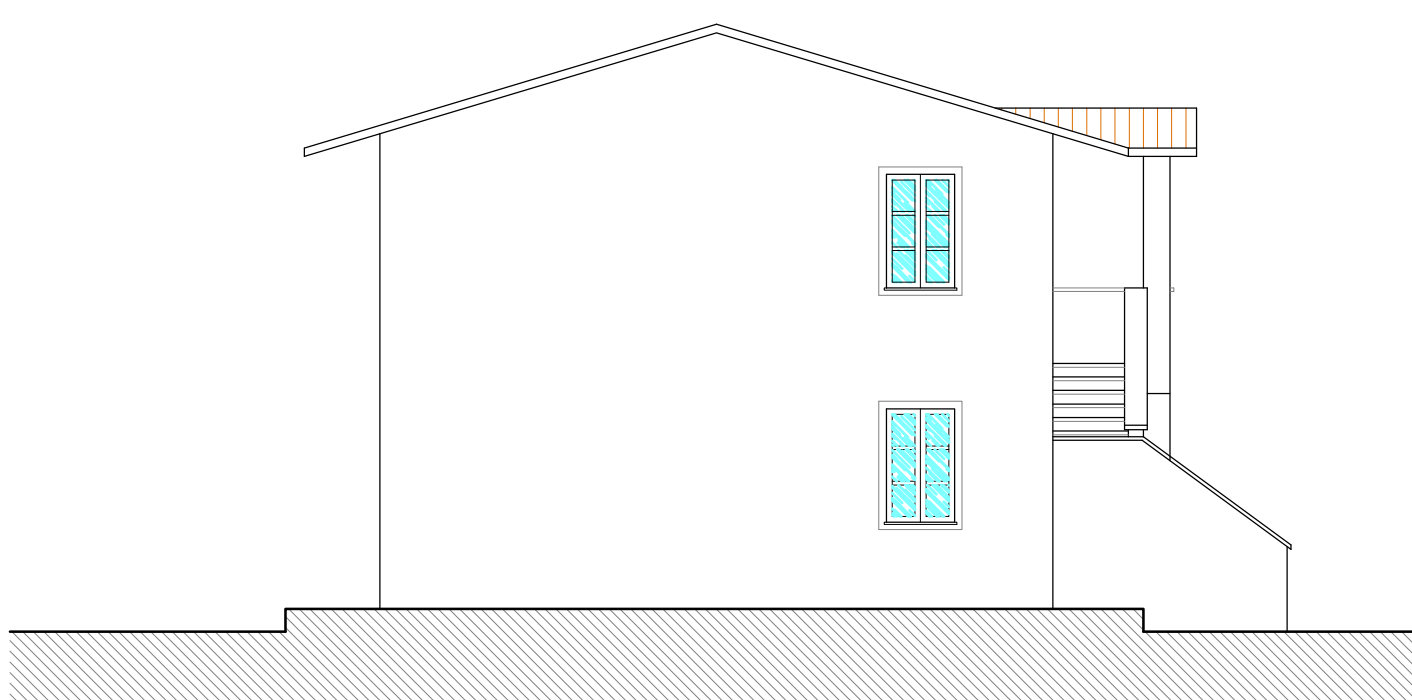

PROSPETTO NORD

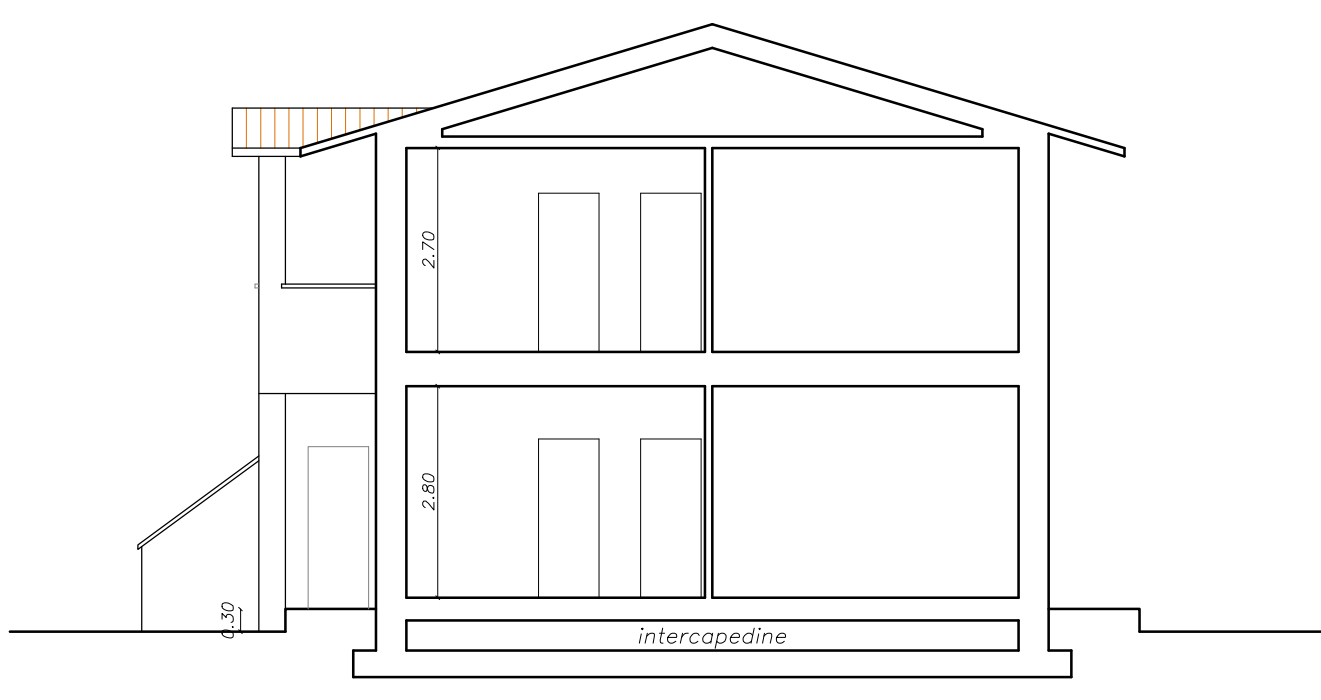

SEZIONE

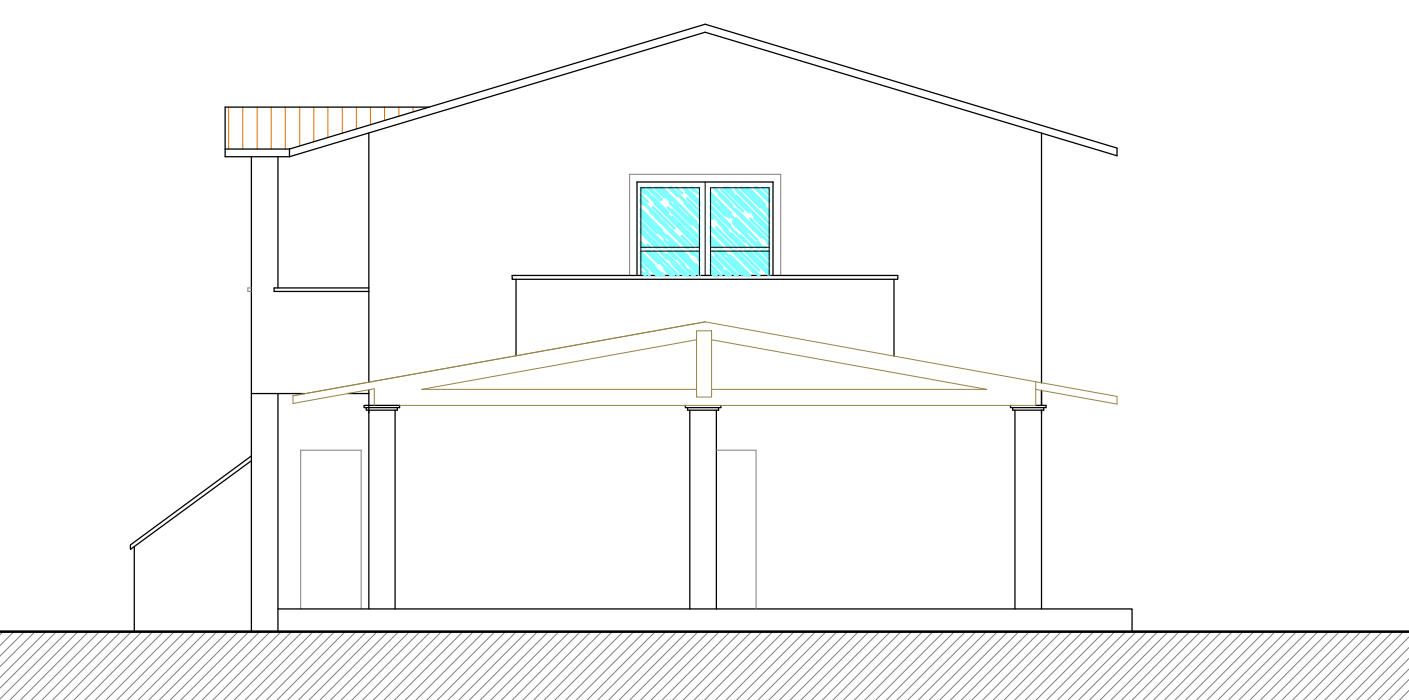

PROSPETTO SUD

COMUNE DI SAN GIULIANO TERME

RICHIESTA DI PROGETTO UNITARIO  
CONVENZIONATO PER INTERVENTO NEL SISTEMA  
AMBIENTALE SCHEDA NORMA DEL COMPARTO  
N°108, LOCALITA' COLIGNOLA,  
VIA DELL'ARGINE n. 27/b

PROPRIETA': RUSSO ROBERTO

TAV.  
3/3

STATO DI PROGETTO  
PROSPETTI E SEZIONE

Dicembre 2021

Scala 1:100

PROGETTAZIONE: Dott. Arch. Alessandra Meini

COLLABORAZIONE: Arch. Michele Bongiani

Studio di Architettura Arch. Alessandra Meini  
Via Dell'Omodarme n°18 - Pisa  
Tel/fax 050.500.346 - 328.7185934  
email: studioarch.alessandrameini@gmail.com

Studio tecnico  
Via Guidicioni n°9 - San Giuliano Terme  
Tel/fax 050.5409897  
email: studiobongiani@interfree.it





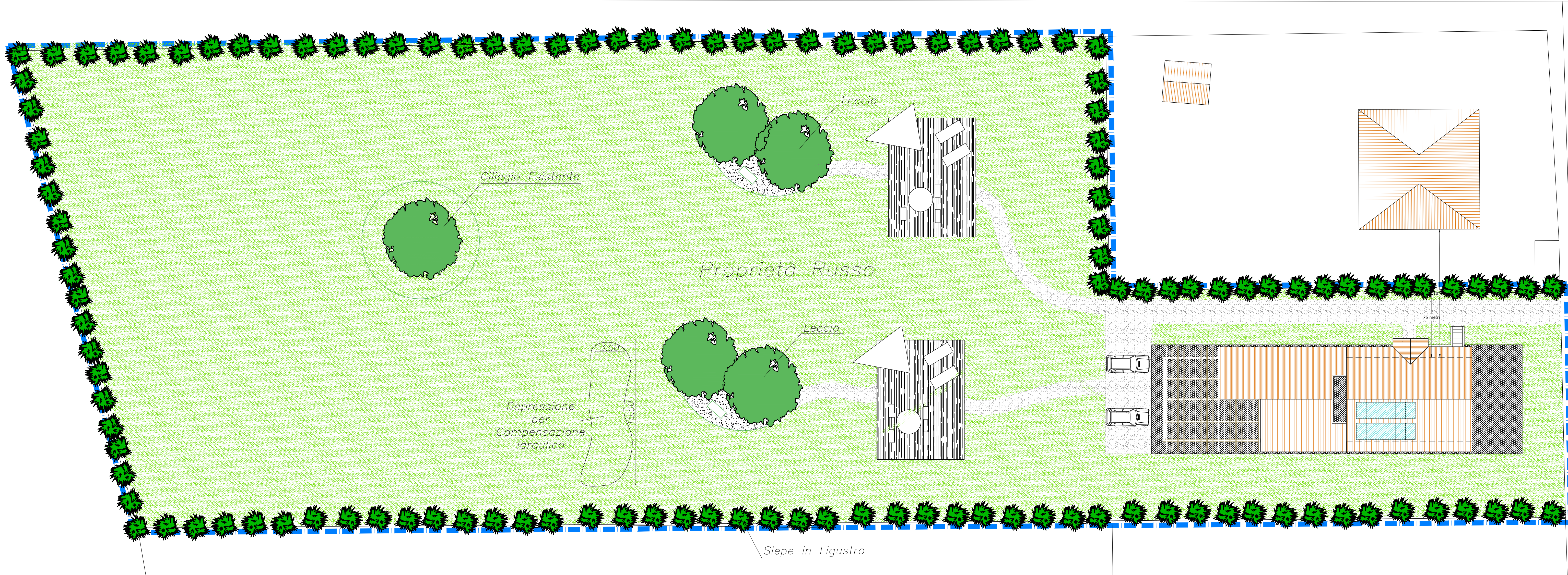

**COMPENSAZIONE IDRAULICA**  
Volume ampliamento da compensare  
13,00 ml x 3,00ml = 39,00 mq  
Battente Idraulico di Zona 0,07 ml  
TOTALE VOLUME = 2,73 mc  
  
Vasca di Compensazione in progetto  
15,00 ml x 3,00 ml = 45,00 mq  
Altezza 0,10 ml  
TOTALE VOLUME COMPENSATO = 4,5 mc > Volume minimo necessario

<b>COMUNE DI SAN GIULIANO TERME</b>	
RICHIESTA DI PROGETTO UNITARIO CONVENZIONATO PER INTERVENTO NEL SISTEMA AMBIENTALE SCHEDA NORMA DEL COMPARTO N°108, LOCALITA' COLIGNOLA, VIA DELL'ARGINE n. 27/b	
PROPRIETA': RUSSO ROBERTO	
<b>PLANIMETRIA SISTEMAZIONI DEL VERDE</b>	Dicembre 2021 Scala 1:200
PROGETTAZIONE: Dott. Arch. Alessandra Meini Studio di Ingegneria ed Architettura Ing. F. Bibbiani e Arch. A. Meini Via Dell'Omodarme n°18 - Pisa Tel/fax 050.500.346 - 328.7185934 email: stingark@gmail.com	COLLABORAZIONE: Arch. Michele Bongiovanni Studio tecnico Via Guidicioni n°8 - San Giuliano Terme Tel/fax 050.5409897 email: studiobongiovanni@interfree.it



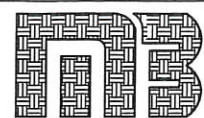

**STUDIO TECNICO**  
**GEOMETRA MICHELE BONGIANNI**  
via Guidicioni n. 4 - 56010 San Giuliano Terme  
Tel/Fax 050/540897  
E-mail: studiobongianni@interfree.it

**PROGETTO:**  
Richiesta di Autorizzazione allo scarico di acque domestiche  
in recapito diverso la pubblica fognatura  
Nuove Unità Immobiliari oggetto del Permesso di Costruire  
convenzionato del 23/02/2018 prot. 8019, da realizzarsi  
in Colignola, Via dell'Argine n. 27/B

**OGGETTO:**  
Schema Smaltimento Liquami

**COMMITTENTI:**  
Sig. RUSSO Roberto

**SCALA: VARIE**

**DATA: 13/05/2021**

**TAV. n° U**

la proprietà



**ESTRATTO CARTA TECNICA REGIONALE**  
scala 1:2000

Proprietà RUSSO Roberto

LEGENDA	
	Discendente in P.V.C. per acque nere
	Discendente in P.V.C. per acque grigie
	Tubazione in P.V.C. Ø 125 - pendenza 1%
	Pozzetto sifonato ed ispezionabile al piede discendente
	Pozzetto di ispezione e/o confluenza
	Pozzetto degrassatore da 5 a 15 utenti
	Fossa biologica tipo IMHOFF per n. 9-11 ab/eq.
	Filtro percolatore per la depurazione delle acque di uscita dalla fossa biologica IMHOFF per 10ab/eq
	Vassoio di fitodepurazione da 4 a 10 ab/eq

**CALCOLO ABITANTI EQUIVALENTI**  
N. 2 UNITA' ABITATIVE PER CIVILE ABITAZIONE  
1 Abitante Equivalente ogni 35,00 mq lordi  
Superficie abitazioni in progetto 234,00 mq  
**TOTALE 6,69 ABITANTI EQUIVALENTI**

