

PIANTA PIANO TERRA

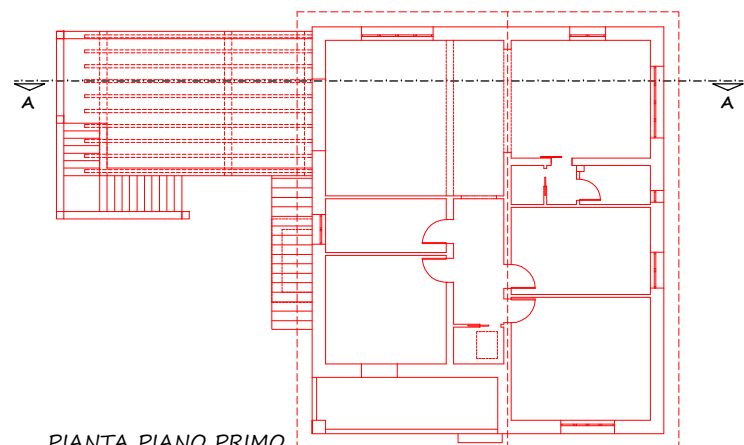

PIANTA PIANO PRIMO

- COSTRUZIONE
- DEMOLIZIONE
- DEMOLIZIONE IN ELEVAZIONE

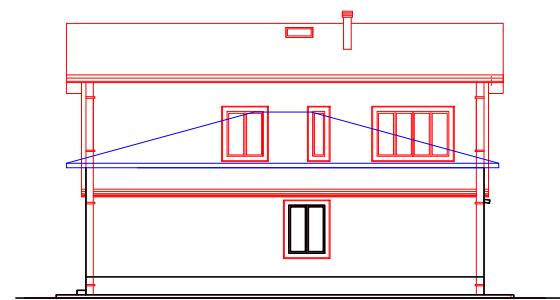

PROSPETTO LATO OVEST

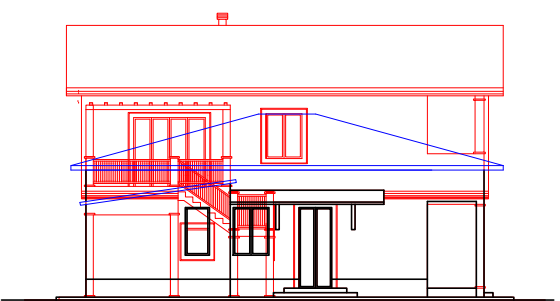

PROSPETTO LATO EST

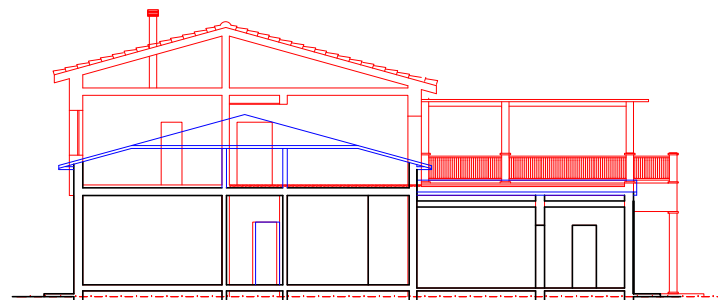

SEZIONE TRASVERSALE A-A

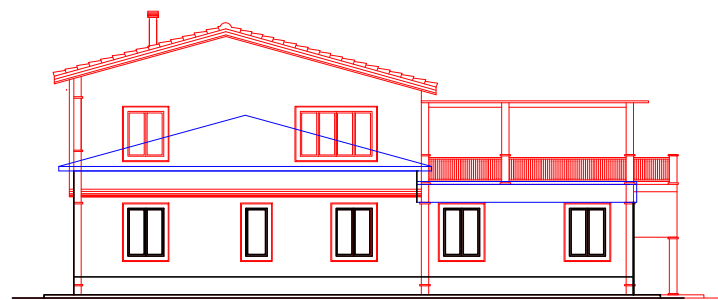

PROSPETTO LATO SUD

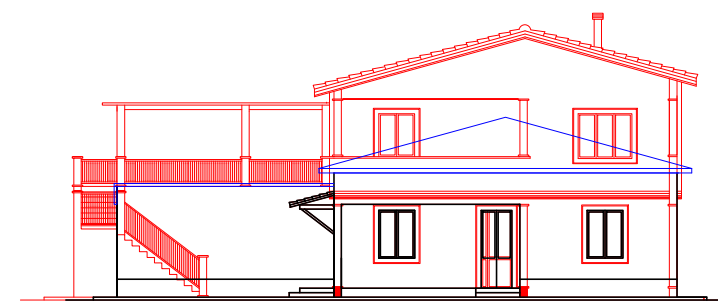

PROSPETTO LATO NORD

STUDIO TECNICO DOTT. TIZIANO COLETTI ARCHITETTO
P.zza PRIMO LEVI n° 1 - 56019 NODICA - VECCHIANO - PISA
tel-fax. 050 82.73.43/53.82.32.1.886 - arch.tiziano.coletti@archiworld.it

COMUNE DI
SAN GIULIANO TERME

PROPRIETARIO:
Dott. Cuono CUCCO

OGGETTO:
RISTRUTTURAZIONE URBANISTICA per n. 2 unità immobiliari di cui una
sopraelevazione e una demolizione e ricostruzione di viareggina da destinarsi a
civile abitazione posta in San Giuliano Terme (PI) frazione Colignola in via dell'Argine n. 6
Progetto Unitario Convenzionato Sez.IV art. 121 L.R. 65/2014

PROGETTAZIONE:
IL PROGETTISTA ARCHITETTONICO:
Dott. Tiziano Coletti Architetto

ELABORATO:
SOPRAELEVAZIONE: Stato Sovrapposto
Piante - Prospetti - Sezione

TAVOLA N°
5
SCALA
1:100

DATA: 14 Settembre 2020

Il Committente

Il Prog. Strutturale

Il Prog. Architettonico

Riservato all'Ente Approvatore

Tutti i diritti riservati