

SOPRAELEVAZIONE L.13-89: REQUISITO ADATTABILITA'

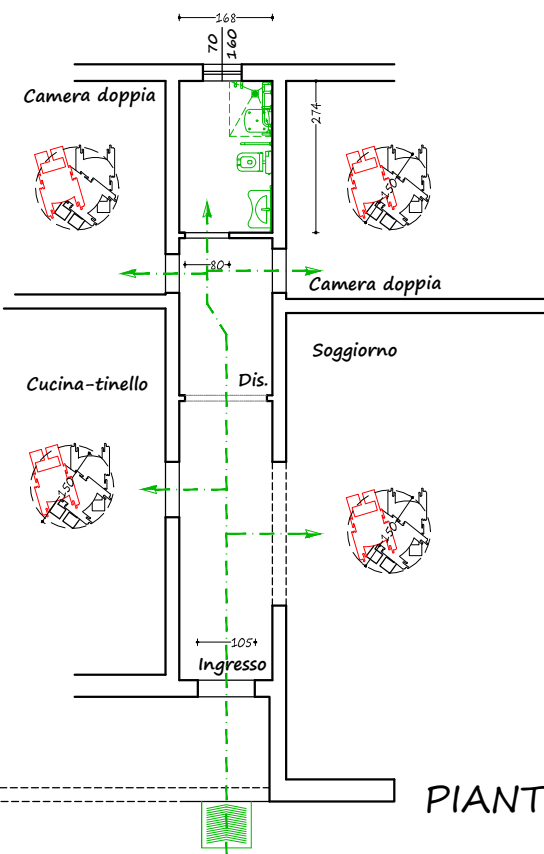

PIANTA PIANO TERRA

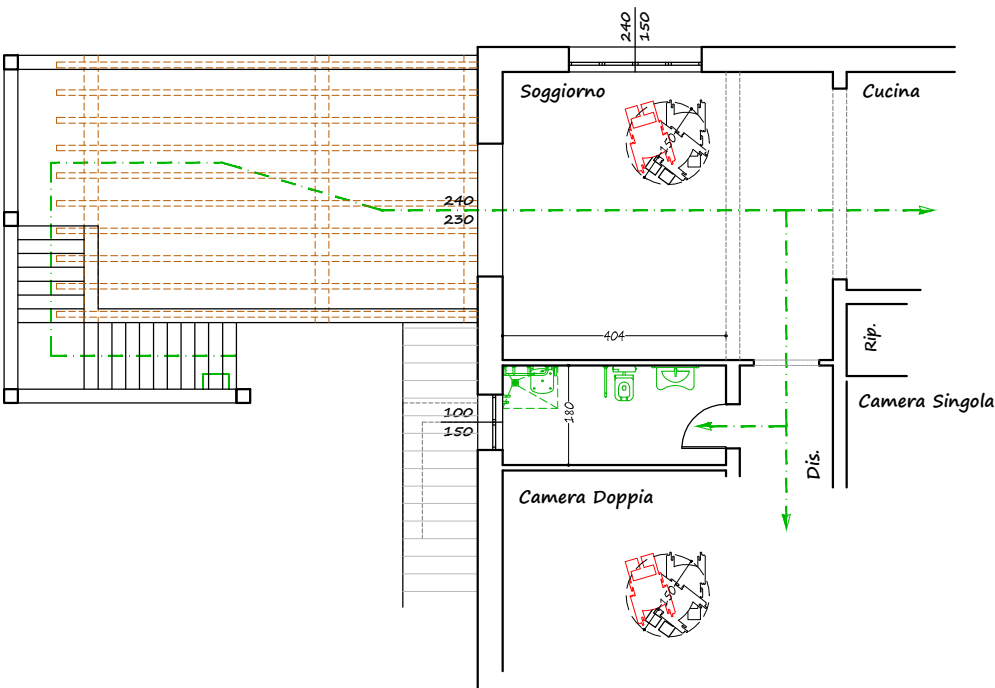

PIANTA PIANO PRIMO

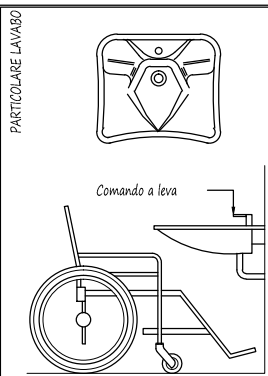

Il criterio di progettazione
seguito ai fini del superamento
e dell'eliminazione delle barriere
architettoniche ai sensi
della L.N.13 del 09.01.1989
e D.M.236/89
è quello dell'ADATTABILITA'.

TABELLA DELLE ALTEZZE CONSIGLIATE					
Altura	Sanitario del tipo sospeso	maniglione	doccia a pavimento con sedile ribaltabile e erogatore a telefono	mensola H = cm. 80 con sifone incassato	
140					
130					
120					
110					
100					
90					
80					
70					
60					
50					
40					
30					
20					
10					
0					

LEGENDA ADEGUAMENTI LEGGE 13/89

Sanitario del tipo sospeso

maniglione

doccia a pavimento con sedile ribaltabile e erogatore a telefono

mensola H = cm. 80 con sifone incassato

COMUNE DI
SAN GIULIANO TERME

PROPRIETARIO:
Dott. Cuono CUCCO

OGGETTO:
RISTRUTTURAZIONE URBANISTICA per n. 2 unità immobiliari di cui una sopraelevazione e una demolizione e ricostruzione di viareggina da destinarsi a civile abitazione posta in San Giuliano Terme (PI) frazione Colignola in via dell'Argine n. 6

Progetto Unitario Convenzionato Sez.IV art. 121 L.R. 65/2014

PROGETTAZIONE:
IL PROGETTISTA ARCHITETTONICO:
Dott. Tiziano Coletti Architetto

ELABORATO:
L.13-89: requisiti Adattabilità:
Sopraelevazione
Pianta piano terra e Primo

TAVOLA N°
6
SCALA
1:100

DATA: 14 Settembre 2020

Il Committente

Il Prog. Strutturale

Il Prog. Architettonico

Riservato all'Ente Approvatore

Tutti i diritti riservati