

VILLETTA UNIFAMILIARE L.13-89: REQUISITO ADATTABILITA'

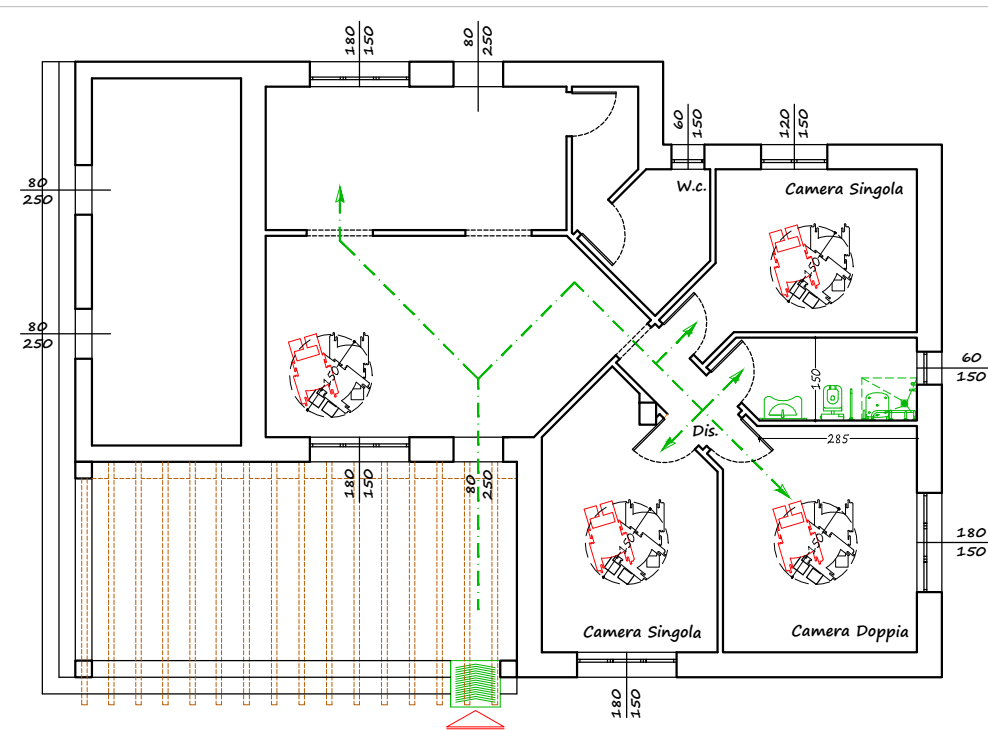

PIANTA PIANO TERRA

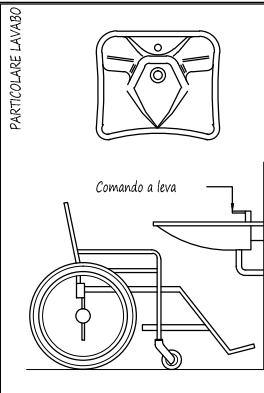

Il criterio di progettazione
seguito ai fini del superamento
e dell'eliminazione delle barriere
architettoniche ai sensi
della L.N.13 del 09.01.1989
e D.M.236/89
è quello dell'ADATTABILITA'.

TABELLA DELLE ALTEZZE CONSIGLIATE					
	Discesa	Ascensione	Discesa	Ascensione	Discesa
(cm)	110-130	40-140	110-140	45-115	60-140
NOTE:					
LAVABO: con piano superiore a cm. 80 dal pavimento LAVABO: con piano superiore a cm. 80 dal pavimento dell'uso della colonna e con sifone accorciato e montato nella parete. (senza di doccia o telefono) W.C. - SILEN: del tipo sospeso con piano superiore a cm. 45-50 dal pavimento e bordo inferiore a cm. 75-80 dalla parete protettiva DOCCIA: del tipo a pavimento con sedile ribaltabile e doccia a telefono					

LEGENDA ADEGUAMENTI LEGGE 13/89

Sanitario del
tipo sospeso
maniglione

doccia a pavimento
con sedile ribaltabile
e erogatore a telefono

mensola H = cm. 80
con sifone incassato

COMUNE DI
SAN GIULIANO TERME

PROPRIETARIO:
Dott. Cuono CUCCO

OGGETTO:
RISTRUTTURAZIONE URBANISTICA per n. 2 unità immobiliari di cui una
sopraelevazione e una demolizione e ricostruzione di viareggina da destinarsi a
civile abitazione posta in San Giuliano Terme (PI) frazione Colignola in via dell'Argine n. 6
Progetto Unitario Convenzionato Sez.IV art. 121 L.R. 65/2014

PROGETTAZIONE:
IL PROGETTISTA ARCHITETTONICO:
Dott. Tiziano Coletti Architetto

ELABORATO:
L.13-89: requisiti Adattabilità:
Villetta Unifamiliare
Pianta piano terra

TAVOLA N°
7
SCALA
1:100

DATA: 14 Settembre 2020

Il Committente

Il Prog. Strutturale

Il Prog. Architettonico

Riservato all'Ente Approvatore

Tutti i diritti riservati

STUDIO TECNICO DOTT. TIZIANO COLETTI ARCHITETTO

P.zza PRIMO LEVI n° 1 - 56019 NODICA - VECCHIANO - PISA
tel-fax. 050 827343/3382321886 - arch.tiziano.coletti@archiworld.it