

Provincia di Pisa

Comune di San Giuliano Terme

S. Martino Ulmiano - via Carlo Marx 144

Fg. 39 - p.lla 354

OGGETTO:

PROGETTO UNITARIO CONVENZIONATO
RISTRUTTURAZIONE EDILIZIA IN AMPLIAMENTO DI FABBRICATO A DESTINAZIONE
MISTA CON FRAZIONAMENTO E PARZIALE CAMBIO D'USO IN RESIDENZIALE

art. 121, art. 135 c. 2 L.R.T. 65/2014 e ss.mm.ii.

PLANIMETRIA
ATTUALE - MODIFICATO - SOVRAPPOSTO
INQUADRAMENTO
P.O.C. - ESTRATTO DI MAPPA - FOTO AEREA

TAVOLA 1

scala 1:500

PROPRIETA':

Soc. Agricola del Bambù s.s.

PROGETTISTA:

Arch. Giorgio Elio Bocchiola
Arch. Federica Quintavalle
Arch. Francesca Banchetti

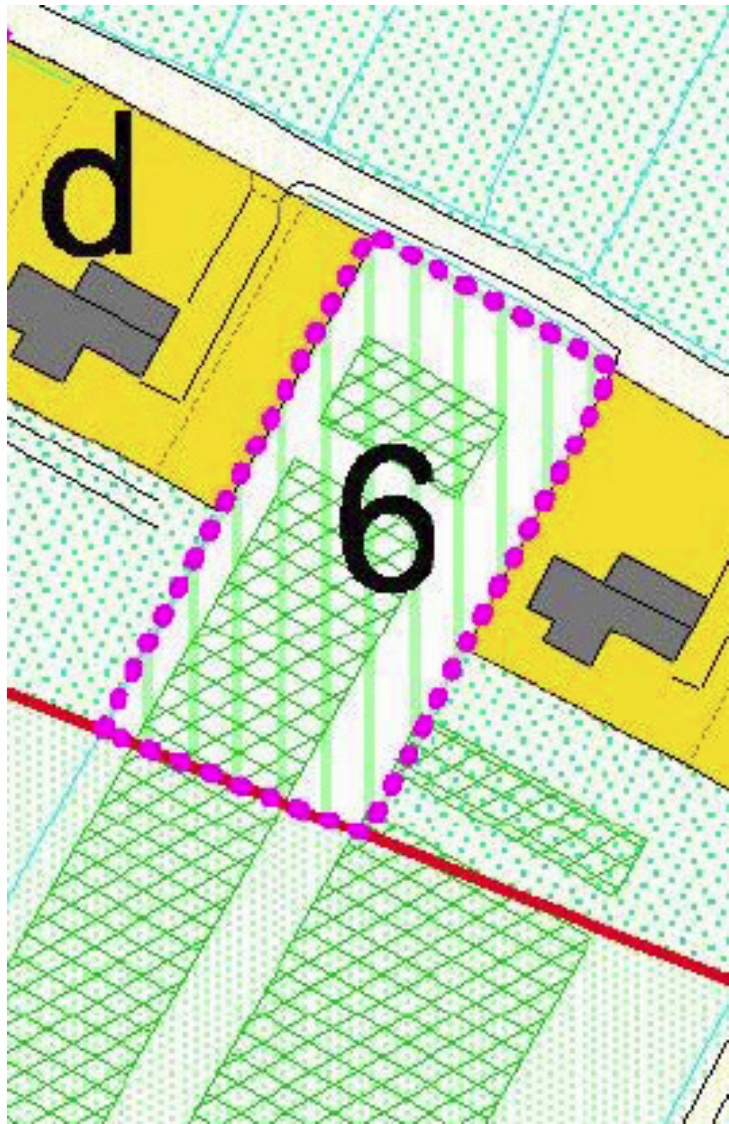

SCHEDA NORMA DEL COMPARTO 6 - UTOE 11 - S. MARTINO ULMIANO

08/20



VISTA AEREA

STATO DEI LUOGHI

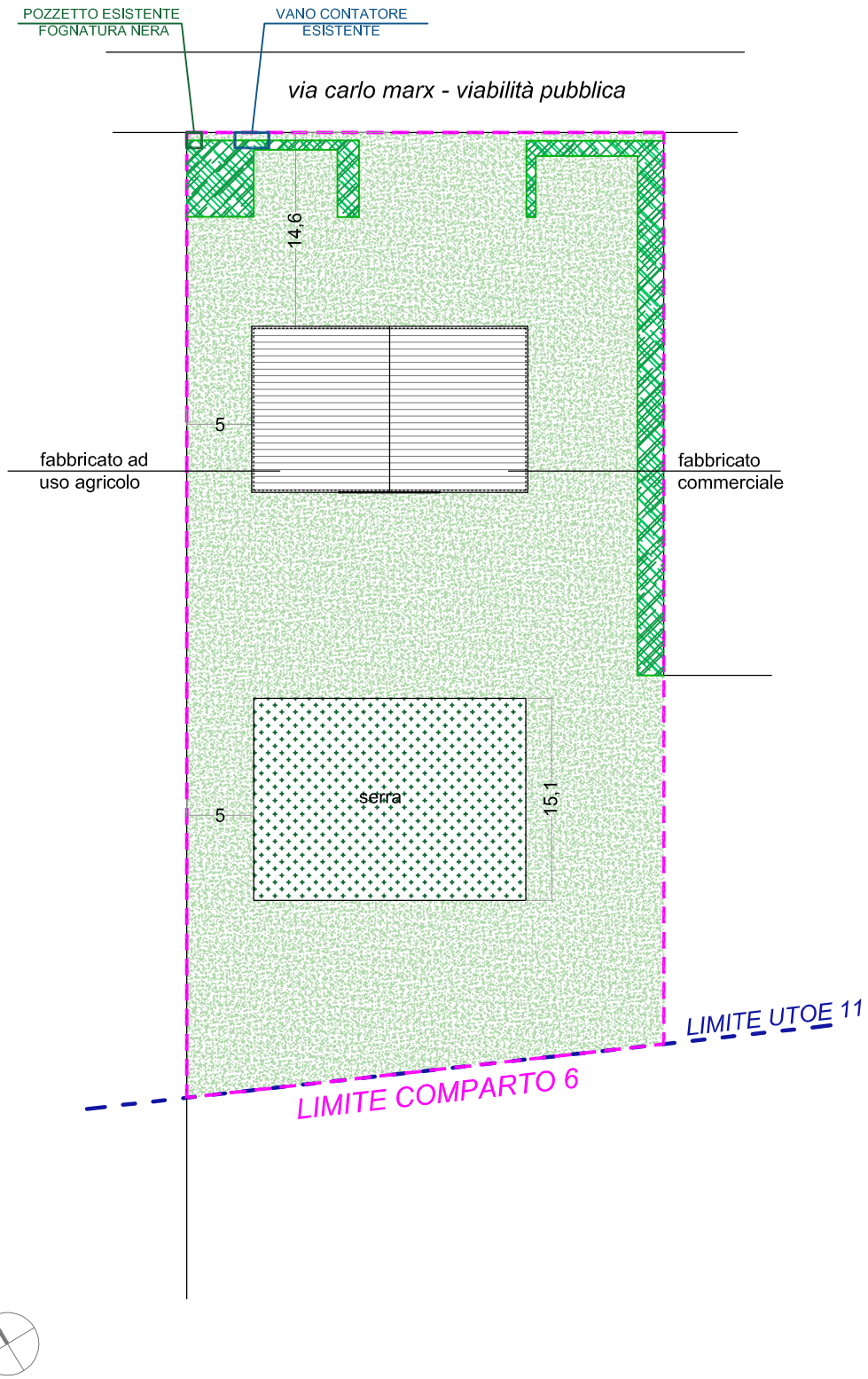

STATO DI PROGETTO

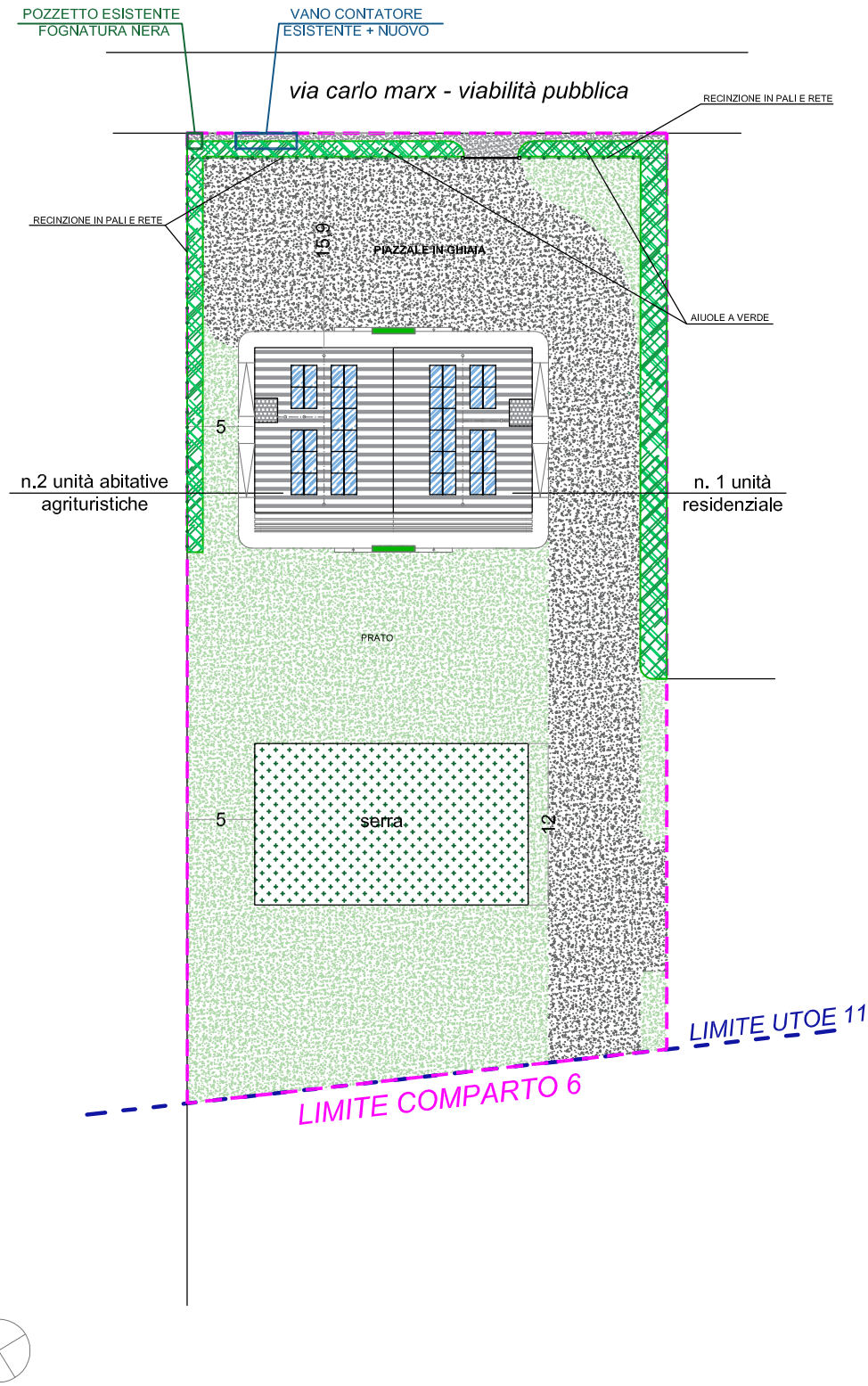

STATO SOVRAPPOSTO

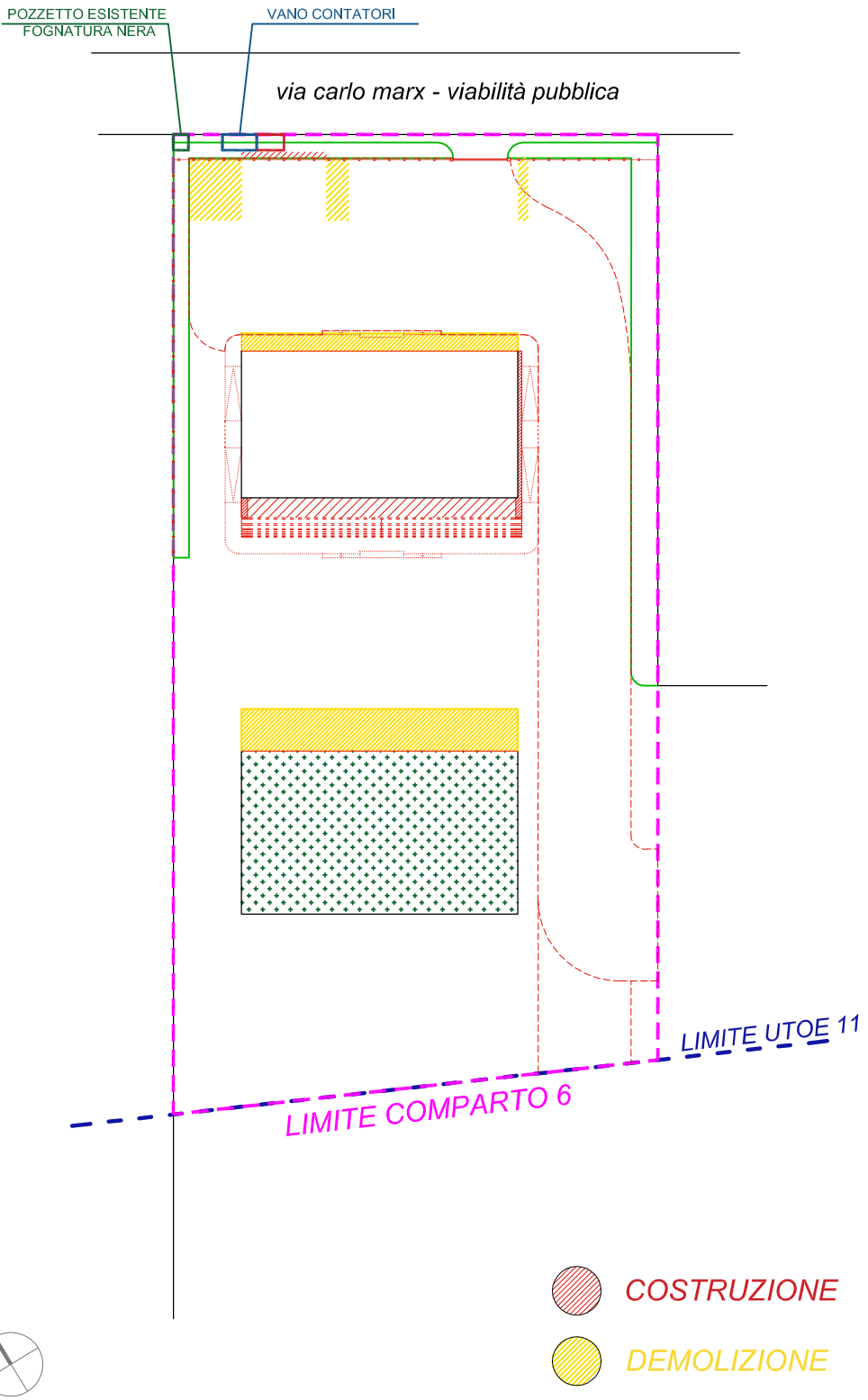

COSTRUZIONE

DEMOLIZIONE

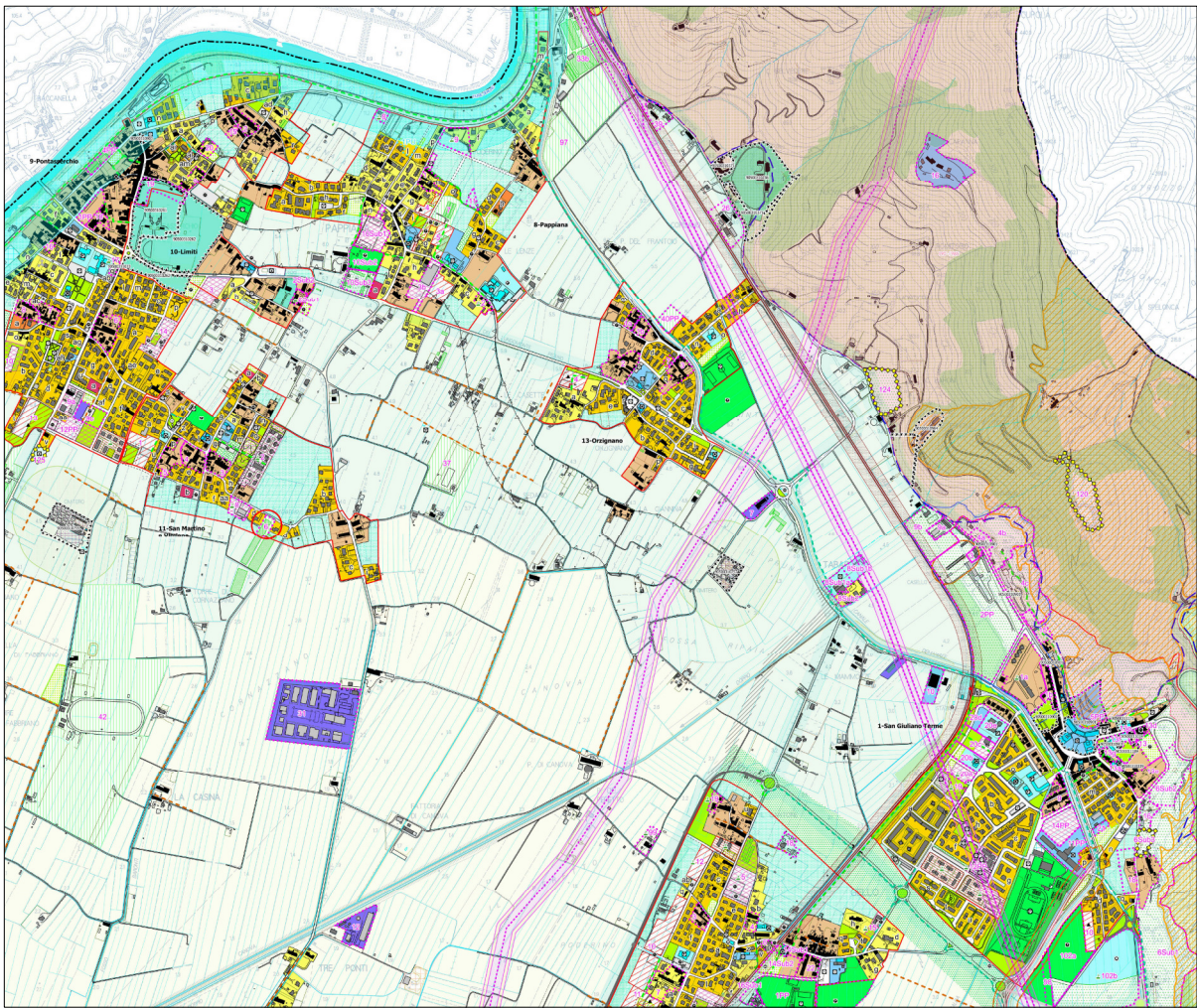

ESTRATTO P.O.C.



ESTRATTO DI MAPPA CATASTALE